



Mise en accessibilité PMR de la gare de Montgeron Crosne

12/11/2018
Mairie de Montgeron

Paul VALTON – SNCF MOBILITES
Sébastien BROCOLETTI – SNCF RESEAU
Jimmy THIBAUT – SNCF RESEAU
Nicolas DUMOULIN-BELS – SNCF RESEAU

SOMMAIRE

- PRESENTATION DE LA GARE
- CONTENU DES TRAVAUX
- IMPACTS SUR LES ALENTOURS

Gare de Montgeron Crosne



➤ VOYAGEURS / JOUR
➤ 7470 Montants / jour

PRESENTATION DU SITE



Vue centrée : plan existant

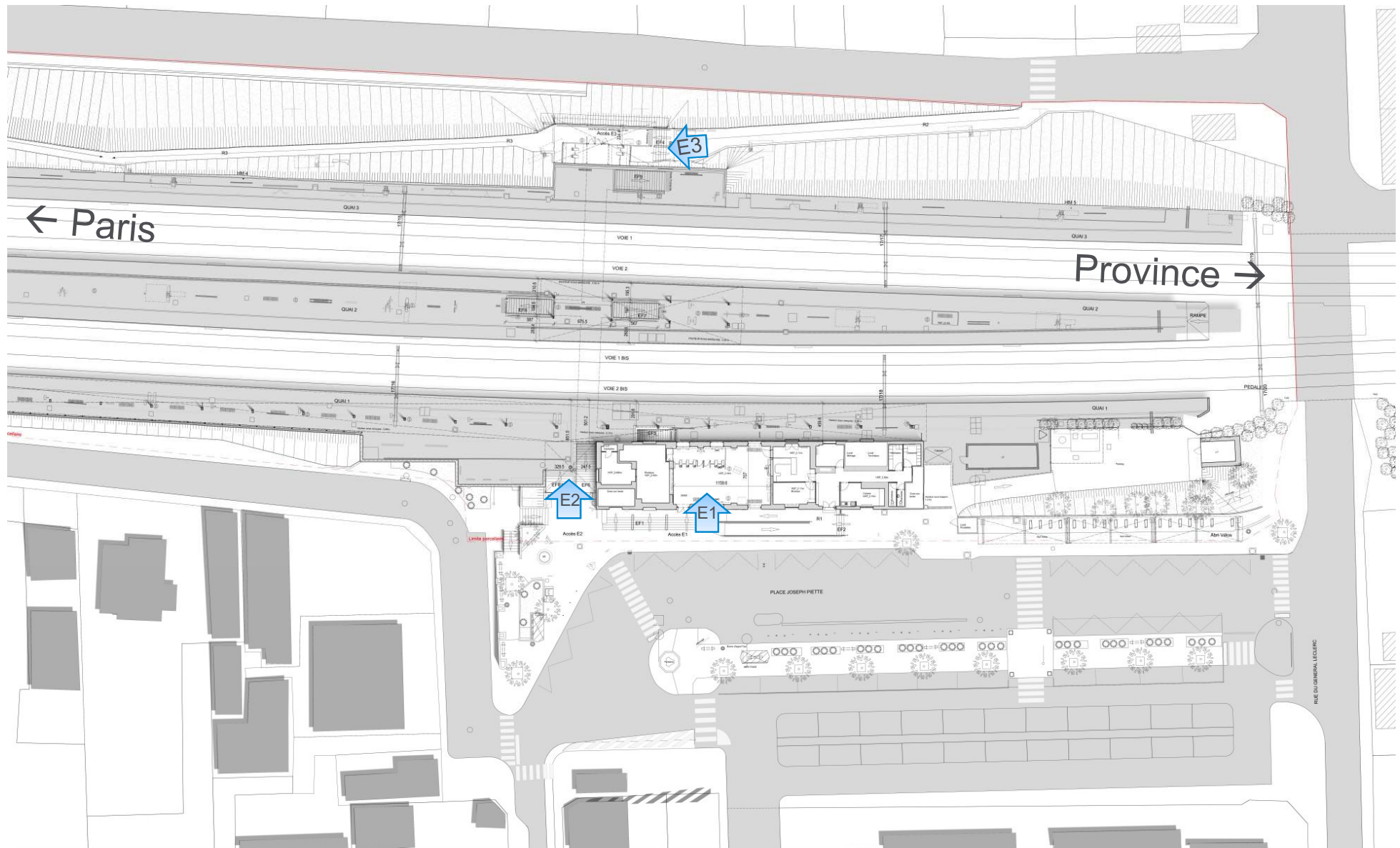

Vue centrée : plan projet

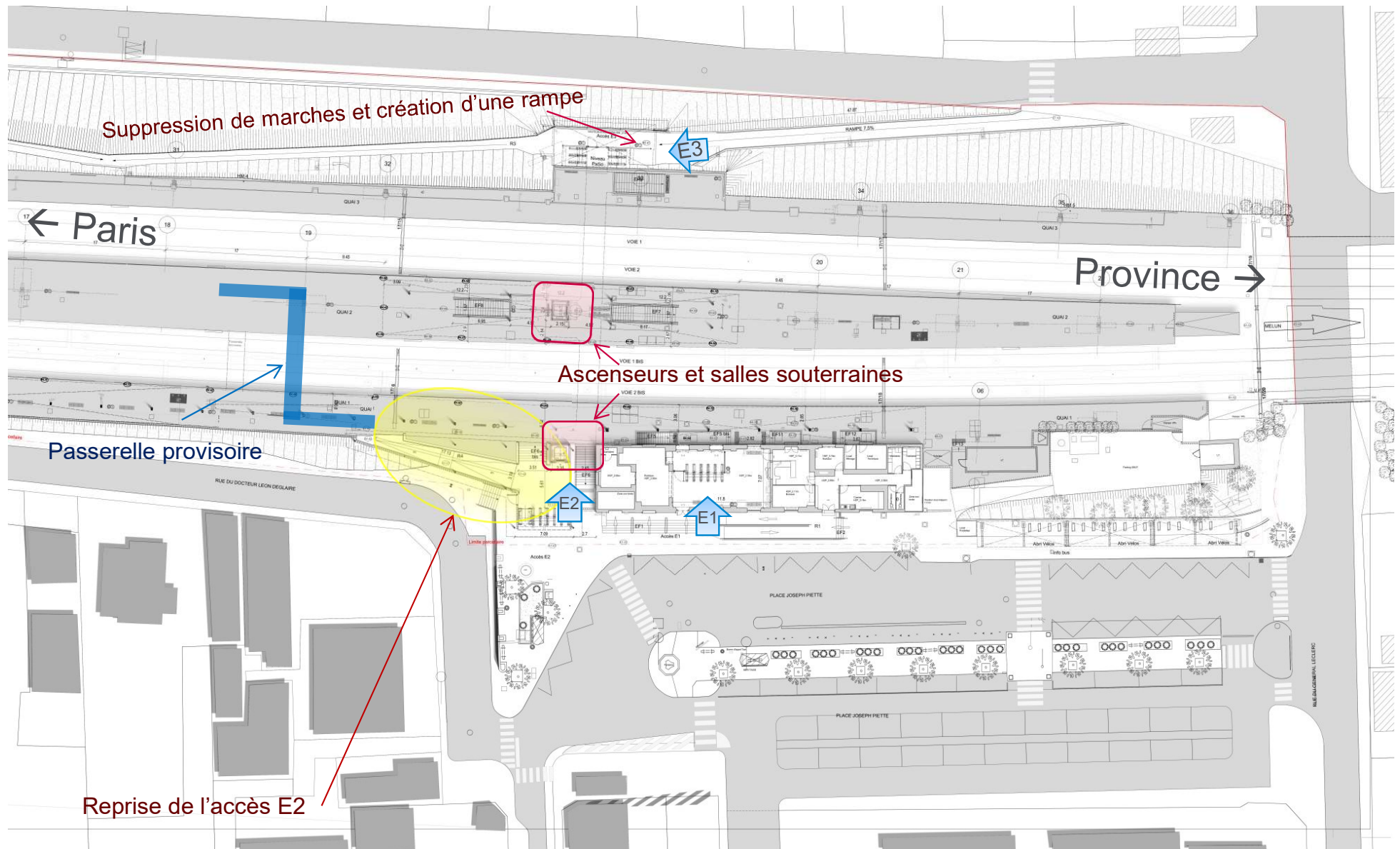

Programme passage souterrain

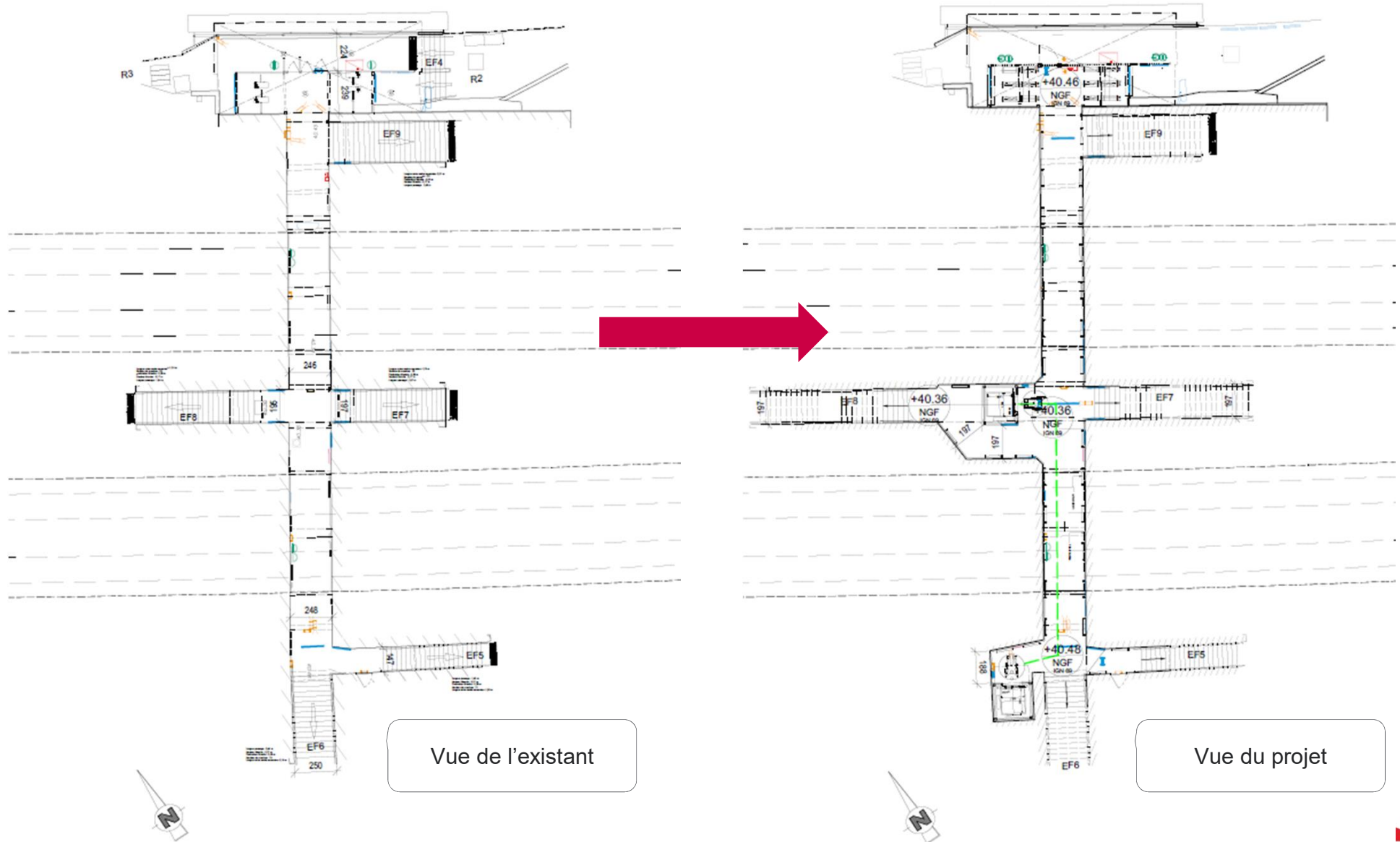

Zoom : L'accès E2 plan existant

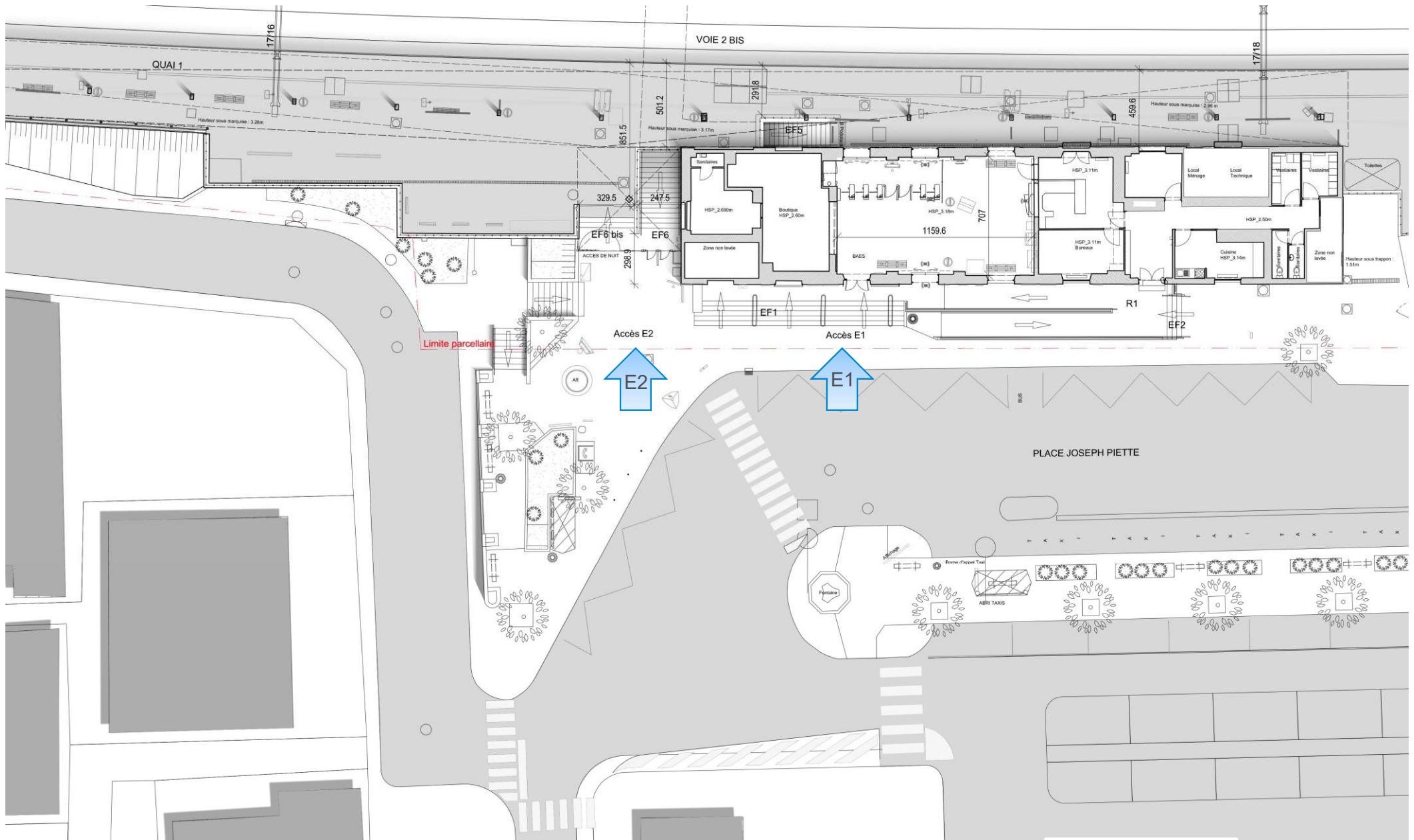

Zoom : L'accès E2 plan projet

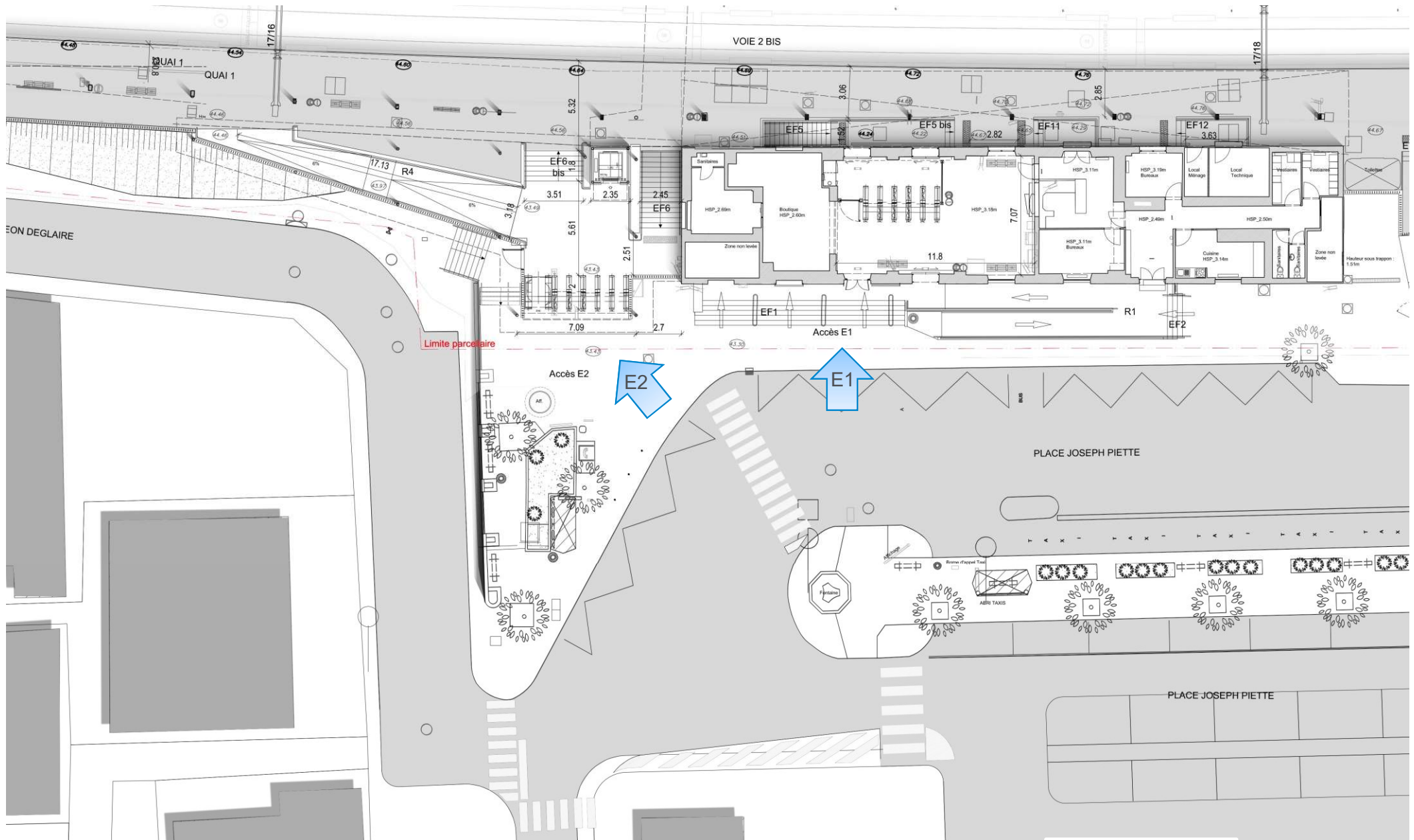

L'accès E2, Vue depuis la rue du Docteur Léon Deglaire

➤ Etat actuel



L'accès E2, Vue depuis la rue du Docteur Léon Deglaire

➤ Etat projet



Elévation façade et accès E2, vue du parvis

➤ Etat projet

← Paris

Province →

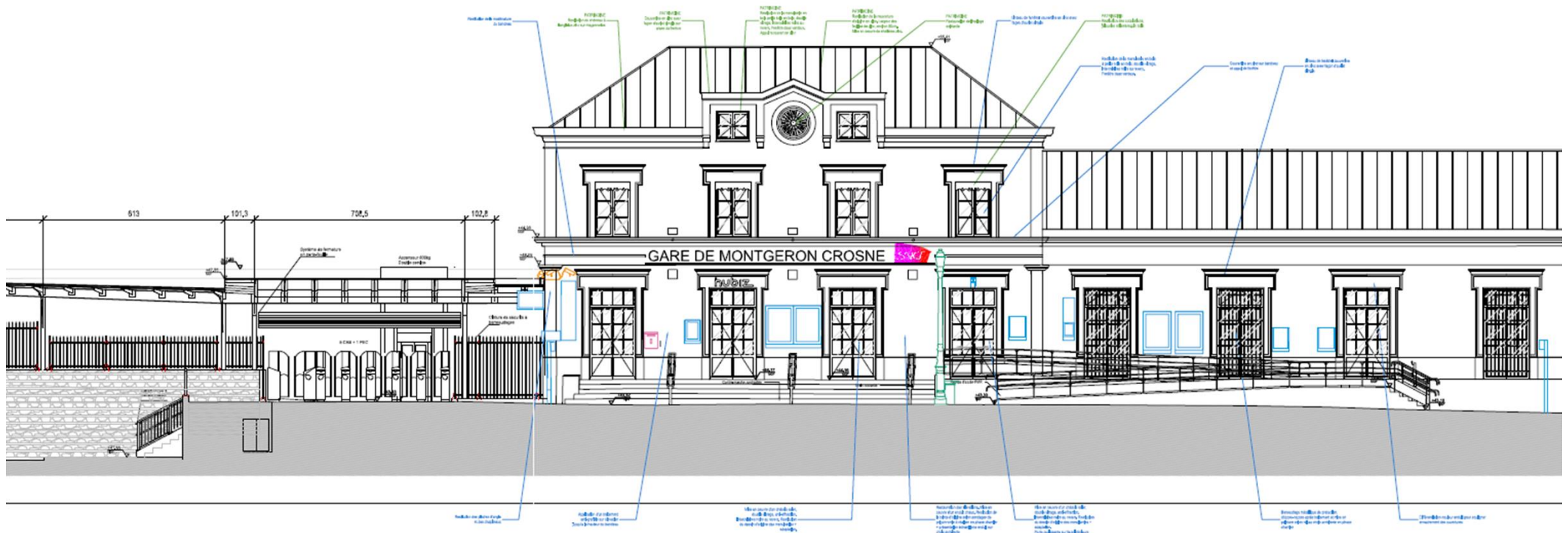

Rénovation de la façade de la gare

➤ Etat existant



➤ Etat projet



Installations de chantier



Zoom : base vie



Planning Travaux

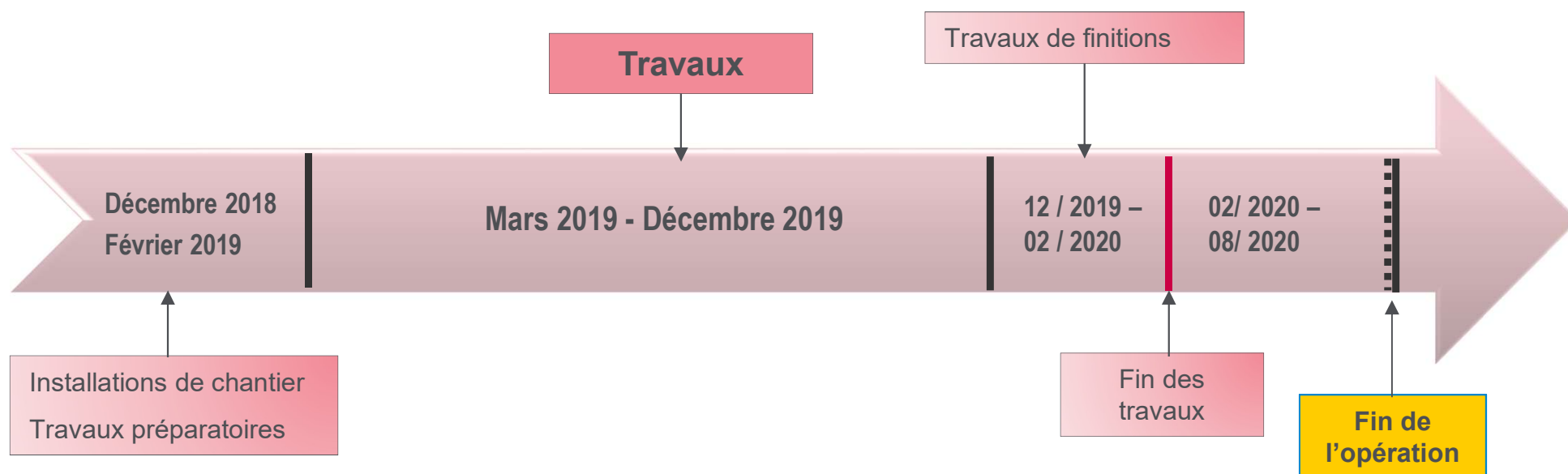

Les supports de communication

PRÉSENTATION DU PROJET

- LETTRE D'INFOS
- AFFICHE - Présentation du projet
- DÉPLIANT – Présentation du projet
- PANNEAUX – Règlementation



FINANCEMENTS

DU PROJET SDA – MONTGERON CROSNE

➤ Le montant global du projet est de :

➤ 21 400 000 €*

➤ Les financeurs sont :

➤ IDF Mobilités à 50%

➤ La Région IDF à 25%

➤ La SNCF à 25%

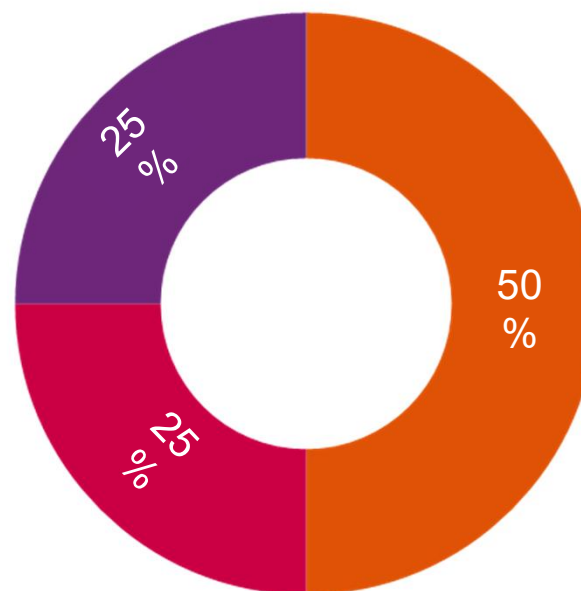

*(CE 01/2009)

Merci de votre attention